

Inquadramento generale

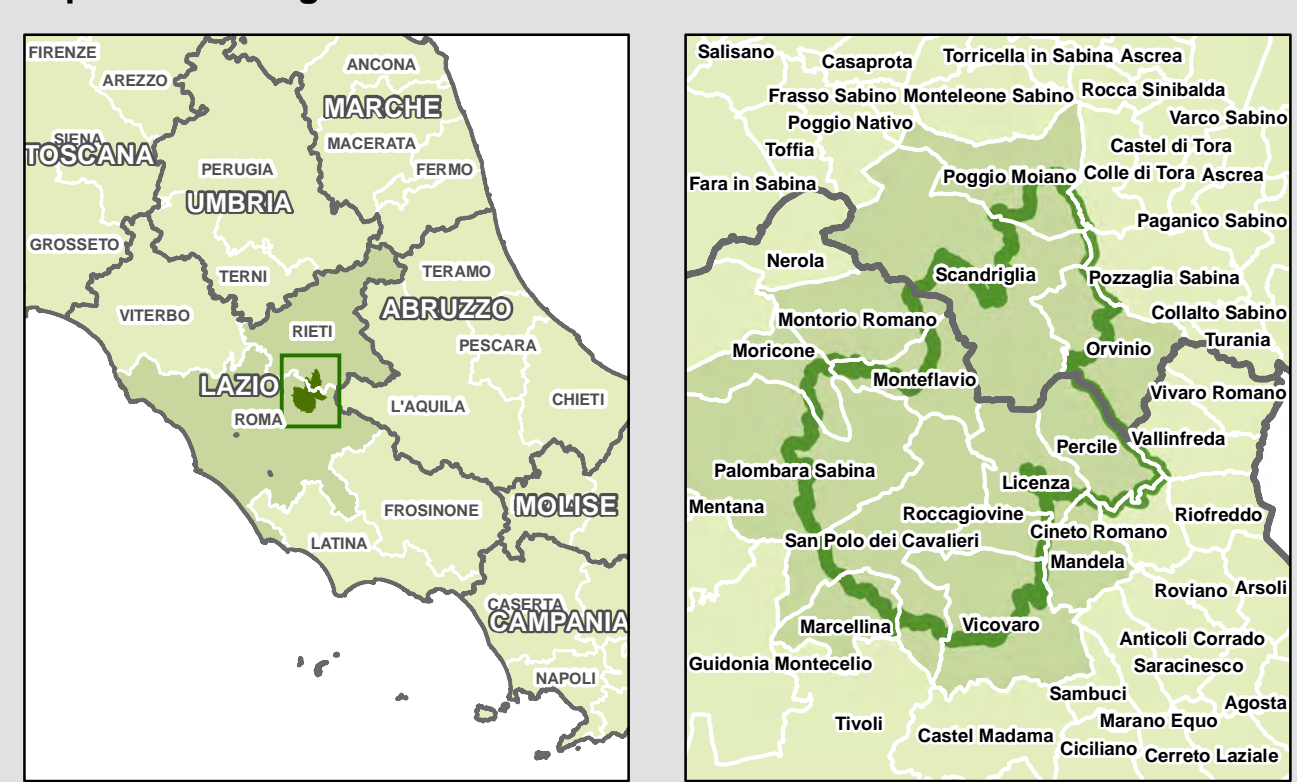

Base cartografica: CTR scala 1:10.000
Proiezione: UTM 33N - Datum: ED1950
Scala 1 : 25 000

Legenda

- Limite del Parco Naturale Regionale dei Monti Lucretili
- Limiti amministrativi comunali
- N°P Criticità della perimetrazione vigente
- N° Criticità del Piano vigente:

01. Normativa non compatibile: area agricola classificata come zona Aa
02. Normativa non compatibile: area agricola classificata come zona Aa
03. Normativa non compatibile: area agricola classificata come zona Aa
04. Normativa non compatibile: area agricola classificata come zona Aa
05. Normativa non compatibile: area agricola classificata come zona Aa
06. Normativa non compatibile: area agricola classificata come zona Aa
07. Normativa non compatibile: area urbanizzata e interessata da impianti tecnologici classificata come zona Aa
08. Normativa non compatibile: area agricola classificata come zona Aa
09. Normativa non compatibile: mancanza di area buffer fra strada e confine del Parco con zona Aa
10. Normativa non compatibile: ex cava sottoposta a bonifica e destinata alla fruizione classificata come area Aa
11. Normativa non compatibile: ex cava sottoposta a bonifica e destinata alla fruizione classificata come area Aa
12. Normativa non compatibile: area destinata alla fruizione classificata come area Aa
13. Normativa non compatibile: area destinata alla fruizione classificata come area Aa
14. Normativa non compatibile
15. Normativa non compatibile
16. Normativa non compatibile: area agricola classificata come zona Aa
17. Normativa non compatibile: area agricola e sito storico classificata come zona di riserva integrale
18. Normativa non compatibile: area agricola classificata come zona Aa
19. Normativa non compatibile: area agricola classificata come zona Aa
20. Normativa non compatibile: area agricola classificata come zona Aa
21. Normativa non compatibile: area agricola classificata come zona Aa
22. Normativa non compatibile con la proiezione dell'area Geosito Buca del Diavolo
23. Normativa compatibile: Ma per omogeneità e continuità classificata come zona di riserva integrale.
24. Normativa compatibile: Ma per omogeneità e continuità classificata come zona di riserva integrale.
25. Normativa non compatibile. Area agricola classificata come zona Aa
26. Normativa non compatibile: area ex agricola classificata come zona di riserva integrale
27. Normativa compatibile. Area agricola classificata come zona di De1 che divide la continuità ambientale
28. Normativa compatibile. Area boscata classificata come zona di Cd che divide la continuità ambientale della zona Ab
29. Normativa non compatibile: Area di servizi e capannoni classificata come zona di Aa
30. Normativa non compatibile: Area agricola classificata come zona Aa
31. Normativa non compatibile: Area Agricola classificata come zona di Ab
32. Normativa non compatibile: Area edificata classificata come zona di Ab
33. Normativa non compatibile: Area edificata classificata come zona di Ab
34. Normativa compatibile non cartografata nel PDA
35. Normativa non compatibile. Area edificata. Sito per le telecomunicazioni nazionali classificata come zona di Bb
36. Normativa compatibile. Ma per omogeneità e continuità classificata come zona di riserva integrale.
37. Normativa non compatibile con l'immobile del fontanelle
38. Normativa non compatibile con il sito storico
39. Normativa non compatibile classificata Aa
40. Normativa non compatibile classificata Ab
41. Normativa non compatibile classificata Ab con insediamenti agricoli ed edifici
42. Normativa non compatibile classificata Ab con insediamenti agricoli ed edifici
43. Normativa non compatibile classificata Ab, con insediamenti agricoli
44. Normativa non compatibile con il sito archeologico
45. Normativa non compatibile. Area agricola classificata come zona Aa
46. Normativa troppo restrittiva per l'inserimento di un progetto agriturismo di un privato
47. Normativa non compatibile con il sito storico
48. Normativa non compatibile con l'edifici esistenti, classificata Aa
49. Normativa non compatibile con l'immobile del rifugio, classificata Ab
50. Normativa non compatibile con l'immobile del fontanelle, classificata Ab
51. Normativa non compatibile con l'immobile del fontanelle, classificata Ab
52. Normativa non compatibile con l'attività agricola, classificata Ab
53. Normativa classificata Ab non compatibile con l'attività Forestale
54. Normativa classificata De1 non adeguata con l'attività agricola richiesta da un imprenditore agricolo
55. Normativa non compatibile con attività agricola e pastorale, classificata Ab
56. Normativa non compatibile con attività pastorale e senza continuità ambientale classificata Ab
57. Normativa compatibile ma senza continuità ambientale classificata Ab
58. Normativa non compatibile classificata Ab
59. Normativa non compatibile classificata Cc
60. Normativa non compatibile: area agricola classificata come zona Aa
61. Normativa non compatibile: area agricola classificata come zona Aa
62. Normativa non compatibile: area agricola classificata come zona Aa
63. Normativa non compatibile: area agricola classificata come zona Aa
64. Normativa non compatibile: area agricola classificata come zona Aa
65. Normativa non compatibile: area agricola classificata come zona Aa
66. Normativa non compatibile: area agricola classificata come zona Aa
67. Normativa non compatibile: area agricola classificata come zona Aa
68. Normativa non compatibile: area agricola classificata come zona Aa
69. Normativa non compatibile: area agricola classificata come zona Aa
70. Normativa non compatibile: area agricola classificata come zona Aa
71. Normativa non compatibile: area agricola classificata come zona Aa
72. Normativa non compatibile: area agricola classificata come zona Aa
73. Normativa non compatibile: area agricola classificata come zona Aa
74. Normativa non compatibile: area agricola classificata come zona Aa
75. Normativa non compatibile: area agricola classificata come zona Aa
76. Normativa non compatibile: area agricola classificata come zona Aa
77. Normativa non compatibile: area agricola classificata come zona Aa
78. Normativa non compatibile: area agricola classificata come zona Aa
79. Normativa non compatibile: area agricola classificata come zona Aa
80. Normativa non compatibile: area agricola classificata come zona Aa
81. Normativa non compatibile: area agricola classificata come zona Aa
82. Normativa non compatibile: area agricola classificata come zona Aa
83. Normativa non compatibile: area agricola classificata come zona Aa
84. Normativa non compatibile: area agricola classificata come zona Aa
85. Normativa non compatibile: area agricola classificata come zona Aa
86. Normativa non compatibile: area agricola classificata come zona Aa
87. Normativa non compatibile: area agricola classificata come zona Aa
88. Normativa non compatibile: area agricola classificata come zona Aa
89. Normativa non compatibile: area agricola classificata come zona Aa
90. Normativa non compatibile: area agricola classificata come zona Aa
91. Normativa non compatibile: area agricola classificata come zona Aa
92. Normativa non compatibile: area agricola classificata come zona Aa
93. Normativa non compatibile: area agricola classificata come zona Aa
94. Normativa non compatibile: area agricola classificata come zona Aa
95. Normativa non compatibile: area agricola classificata come zona Aa
96. Normativa non compatibile: area agricola classificata come zona Aa
97. Normativa non compatibile: area agricola classificata come zona Aa
98. Normativa non compatibile: area agricola classificata come zona Aa
99. Normativa non compatibile: area agricola classificata come zona Aa
100. Normativa compatibile classificata Bb, contenente il recinto dell'area faunistica del Capriolo, proposta di zona Aa
101. Normativa compatibile classificata Cb, contenente il recinto dell'area faunistica del Capriolo, proposta di zona Aa

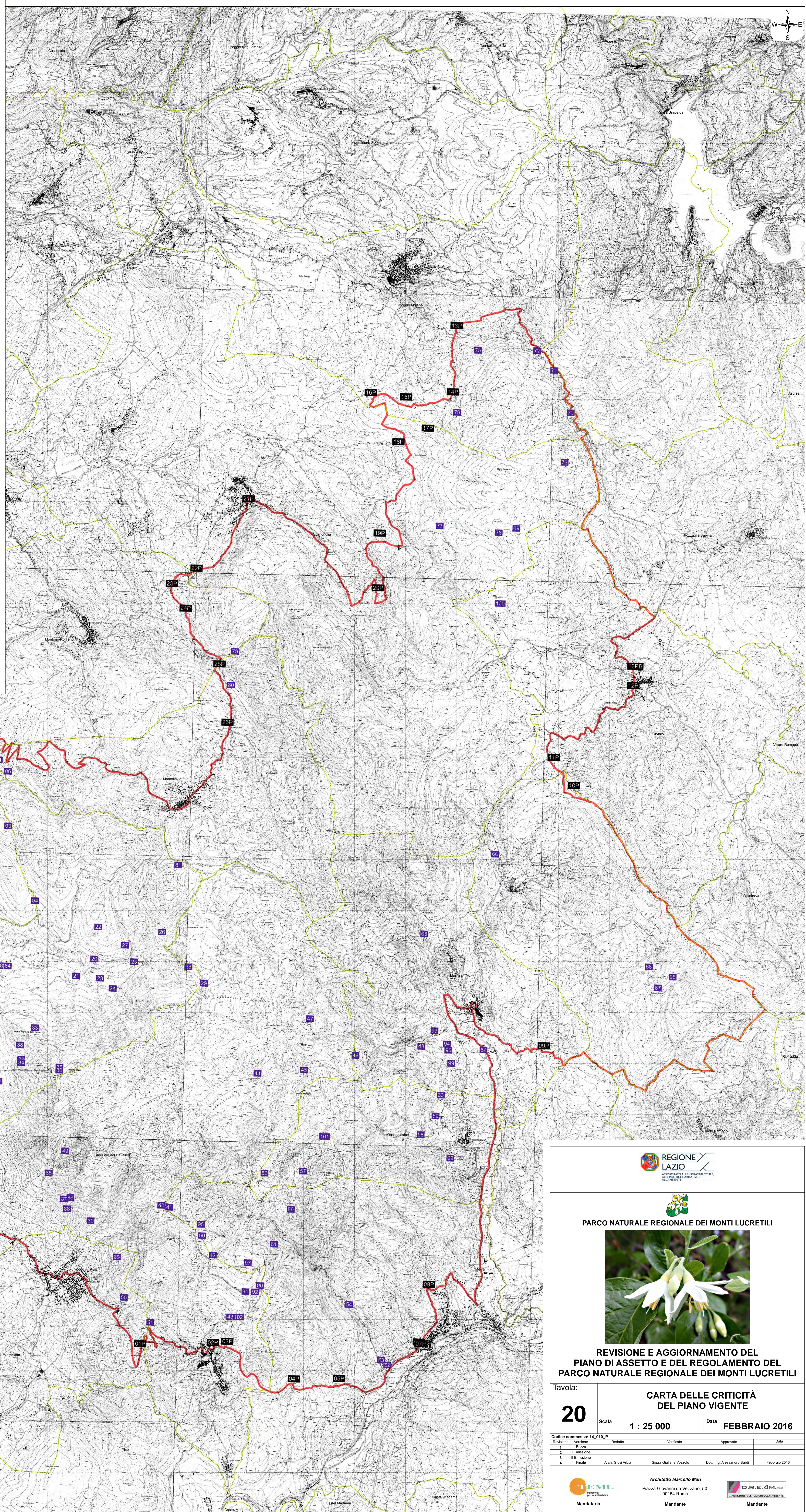



REGIONE LAZIO
ASSOCIATO ALLE ATTIVITÀ AGRICOLE, ALIMENTARI, AGROALIMENTARI E AGRICOLE



PARCO NATURALE REGIONALE DEI MONTI LUCRETILI



REVISIONE E AGGIORNAMENTO DEL PIANO DI ASSETTO E DEL REGOLAMENTO DEL PARCO NATURALE REGIONALE DEI MONTI LUCRETILI

Tavola: **20**

CARTA DELLE CRITICITÀ DEL PIANO VIGENTE

Scala **1 : 25 000**

Data **FEBBRAIO 2016**

Codice commessa: 14.010.P		Redatto	Verificato	Approvato	Data
1	Bozza				
2	1 ^a emissione				
3	2 ^a emissione				
4	Finale	Arch. Giuseppe Arba	Sig.ra Giuliana Vizzolo	Dott. Ing. Alessandro Barili	Febbraio 2016



EMIL
Mandataria

Architetto **Marcello Mari**
Piazza Giovanni da Vezzano, 50
00154 Roma

Mandante



DREAM
Mandante